

1 Mir gönd in Züri-Zoo

Andrew Bond

Uuf und de - vo, ich freu mich so,
mir gönd in Zoo, mir gönd in Zü - ri - Zoo.
Je - de cha cho, du so - wie - so.
Mir gönd in Zoo, mir gönd in Zü - ri - Zoo.

2 Elefantastisch

Andrew Bond

Refrain

Am D Am D Am D F E

E - le - fan - tas - tisch, e - le - fan - tös, ei - fach bom - bas - tisch, ei - fach pom - pös.

Am D Am D F E7 Am D ^{Fine} Am D

E - le - fan - fa - re, e - le - fa - mos, e - le - gant, E - le - fant.

Strophe

Em7 Cmaj7 Am7 H7

1. Ton - ne - schwer, di - cki Huut, to - tal starch, ziem - li luut.
2. Mir sind frömd, nöd vo da, In - di - e, Af - ri - ka.

Em7 Cmaj7 H7 Esus4 E7

El - fe - bei, di - cke Buuch, lan - ge Rüs - sel, grau - e Schluuch.
Oh - re gross, lan - gi Schritt, und en rie - se Ap - pe - tit.

3 Im Urwald vo Kaeng Krachan

Andrew Bond

Im — Ur - wald vo Kae - ng Kra - a - chan zwü - sched Pe - tcha - bu - ri und Pra -
tchuap - ki - hi - ri - kan, dee - e - te lä - - - bed:
Chra - ge - bär, Ma - lai - e - bär und Chlii - kran - tschil,
Ban - teng, Ti - ger, Le - o - pard und Bä - re - ma - kak,
Nä - bel - par - der, Sam - bar - hirsch und Si - am - kro - ko - dil,
Schweins - dachs, Gold - scha - kal, Te - nas - se - rim - munt - jak,
Bin - tu - rong, Ja - va - ner - aff, Schab - ra - cke - ta - pir,
Bruun - chopf - spint, Ma - lai - en - u - hu, Brül - le - lan - gur:
Wiiss - hand - gib - bon, E - le - fant und Schup - pe - tier.
All die und viel mee häts deet in frei - der Na - tur.

4 Im Elefante-Park

Andrew Bond

Strophe

1. E - le - fan - te sind grau, E - le - fan - te sind schlau, E - le - fan - te sind rie - sig und starch. Sie bruu - ched Be - we - gig, sie bruu - ched viel Platz und drum bruu - ched die Rie - se en Park. Im

Refrain

Kaeng Kra - chan E - le - fan - te - Park gseets uus wie im Land vo de Thai. Im Kaeng Kra - chan E - le - fan - te - Park sind d Dick - hüü - ter gern di - hei.

2
Elefante sind gschickt
Wämmer s Ässe versteckt
Tüend sie's schmöcke und spüred sie's uuf
Sie grübled und griifed
Sie stretched sich lang
Bis im Rüssel isch und dänn im Buuch

3
Elefante sind immer viel z Fuess underwägs
Als Familie gern binenand
Und wills nöd chönd schwitze
Tüends bade und sprütze
Zum chüele, dänn liggeds in Sand

5 Wänn d Elefante plantsched

Andrew Bond

Strophe

1. D O - ma steckt de Ze - che churz drii, d O - ma isch halt alt.
D Tan - te wa - tet bis zu de Chnüü. Sie findt s Was - ser zchalt.
D Ma - ma wett es Voll - bad ha, und wo sie i - ne - gaat,
sprin - ged d Chin - de Füess vor - aa is E - le - fan - te - Bad. Wänn
d E - le - fan - te plan - tsched, dänn isch al - les nach - her nass. Wänn
d E - le - fan - te plan - tsched, ischs en rie - se, di - cke Spass.

Refrain

2

Alli strampled wild umenand
Schwümmed hin und her
Wälle schwapped über de Rand
S Bad isch halbe leer
D Mama duschet d Oma ab
De Rüsselstraal isch gross
Dänn sind alli Rüssel voll
Und d Wasserschlacht gaat los

3

Dänn wird alles gwäsche und putzt
D Füess und d Ohre zletscht
D Elefante glänzed so schön
Doch, was macheds jetzt?
Alli wälzed sich im Dräck
Und decked sich mit Sand
Das zum Schutz vor Biiss-Insäkte
Und gäg Sunnebrand

6 Elefante-Alarm

Andrew Bond

1. A - larm! D E - le - fan - te sind los, sie stür - med scho wie - der us em Wald. A - larm! D E - le - fan - te sind los, sie stür - med scho wie - der us em Wald. Sie fräs - sed oi - ses Gmües, sie tramp - led ü - bers Fäld, sie schlii - ssed oi - ses Huus, zer - stö - red oi - si Ställ. Halt, E - le - fan - te, halt!

Schluss Furt, E - le - fan - te, furt! Furt, E - le - fan - te, furt! Halt, E - le - fan - halt!

2
 Alarm! D Elefante sind los
 Sie stürmed scho wieder us em Wald
 Alarm! D Elefante sind los
 Sie stürmed scho wieder us em Wald
 Mir lueged nüme zue
 Mir sötted öppis tue
 S muess sofort öppis gschee
 Hät öpper en Idee?
 Halt, Elefante, Halt!

3
 Alarm! D Elefante sind los
 Sie stürmed scho wieder us em Wald
 Alarm! D Elefante sind los
 Sie stürmed scho wieder us em Wald
 Mir spanned doch en Draht
 Mit luute Sache dra
 Und wänn de Lärm losgaat
 Müend alli zämestaa
 Furt, Elefante, furt!

Schluss
 Furt, Elefante, furt, hued ab!
 Furt, Elefante, furt, gönd jetzt.
 Halt, Elefante, halt!

7 Elf Elefante

Andrew Bond

Strophe

1. Elf E - le - fan - te zei - ged de Ver - wand - te ih - re Rin - gel - tanz.
2. Ei al - ti Tan - te vo de E - le - fan - te, die hät en I - dee.

Je - de he - bet mit siim Rüs - sel em vor - de - re siin Schwanz.
Al - li gwagg - led mit den Oh - re, das hettsch - du söl - le gsee.

Refrain

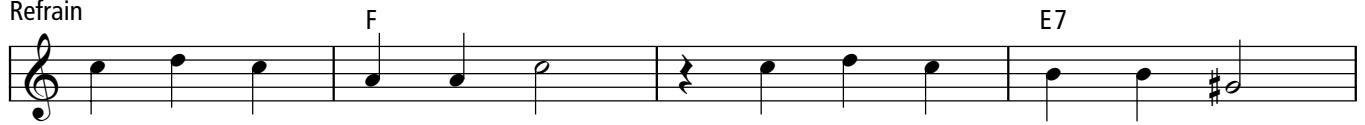

Sie stamp - fed hin und her. Sie stamp - fed dick und schwer.

Sie stamp - fed drüü, zwei, eis, sie stamp - fed rund im Chreis.

8 Rettigshelifant

Andrew Bond

Strophe

1. Er isch grau und hät en Rüs - sel, er isch
2. Er hilft gern bi gros - se Pan - ne, er chan

starch und ton - ne - schwer. Und er isch hät au en Pro - päl -
ret - te us de Not. Er isch da in Ka - ta - stro -

- - ler mit dem flüügt er hin und her.
- - phe und ich bin siin Pi - her.

Refrain

lot. Ich und miin Ret-tigs-he-li-fant sind im-mer schnäll zur Hand, isch al - les
us-ser Rand und Band bi Flu - et, Sturm und Brand. Ret-tigs-he-li-fant, be -
kannt im gan - ze Land, ich und miin Ret - tigs - he - li - fant.

3
Tobt es Fүүr oder en Waldbrand
Dänn ruckt d Elefүүrweer uus
Mit siim grosse, lange Rüssel
Löscht er jedi Flamme uus

4
Siini Oore sind zwei Baare
Wienes Rettigsseil siin Schwanz
Und gits emal Verletzt
Simmer d Elefambulanz